発行：環境アニメイティッドやお広報委員会

＼八尾をどっぷり楽しむ環境情報マガジン／

かわちの風

No.167
2019.11

自家菜園、自家農園にこだわった野菜

自然農法自家栽培のお野菜使用！家庭で出来るレシピやECO活方法なども教えてくれる
お酒を飲めない方も必見

P2で詳しくご紹介

環境アニメイティッドやおは、八尾市内で環境問題に取り組んでいる市民・市民団体・企業・教育機関などを応援するための協議会です

検索 環境アニメ

「おばんざいバル りんご屋」
仕事終わりに
ちょっと一息いかがでしょう。

りんご屋では、お料理を提供するだけではなく、野菜本来の素材の扱い方から料理のレシピまでをご来店いただいたお客様に提案されています。

店主の橋本さんは、「これ以上地球を壊さない」をモットーに事業活動、社会活動を行っているそうで、食に対する価値観の面から、環境や健康について伝えていきたいそうです。

店主　橋本さん

「りんご屋」誕生裏話

店主の橋本さんが、子どもの頃から「りんごちゃん」というあだ名で呼ばれていたことに由来しているそうです。

旬の素材にこだわった料理

りんご屋では、自家菜園や自然農法の野菜を中心とした食材を扱ったおばんざいなど、旬の素材にこだわった料理と美味しいお酒をお楽しみいただけます。

安全なモノを地域の人に食べてほしい。その想いから新鮮な野菜やご当地の食材などを取り入れた料理をご用意しているそうです。

さらに、そんなこだわりの料理に合わせた日本酒も豊富です。

食品ロス削減に関する取組

10月は、食品ロス削減の月間であるため竹で作った容器を使いながら、プラスチックごみをできるだけ出さないように取り組まれています。

食品ロスに関しても野菜を余すことなく使い切る方法や、ロスが出ないような工夫を心がけています。

社会活動に付加価値を

毎月
第二日曜日
に開催
次回は
12／8

大阪城公園で清掃活動をした時の様子

店主の橋本さんは、食に関する取組・事業だけでなく、ごみ拾いに関する社会活動もされており、「Re:女子部」として、ゲームをしながらごみ拾いをしたり、大人も本気で楽しめる清掃活動をされています。「Re:女子部」が企画する清掃活動には参加費がありますが、社会活動に「楽しい」という付加価値を付け、参加を促しながら活動の持続性を持たせ、その集めたお金を未来を生きるこどもたちに繋がる活動に使えれるよう考案中で沢山の方と共に考えていけるよう、どなたでも参加出来るオープン会議なども行っています。

＊「Re:女子部」の「Re」は、リノベーション、リターン、リトライの意味。価値のないものに価値を生み出していく取組をされています。

りんご屋

ACCESS　八尾市陽光園 2-6-32

Open　17:30～23:00

Tel　072-924-3515

定休日　火曜日、水曜日

■　問合わせ先（事務局）　TEL：072-924-9359　FAX：072-924-0182　ホームページ：http://www.eco-ani-yao.org/

SUSTAINABLE DEVELOPMENT GOALS とは・・・

SDGsという言葉を聞いたことがありますか？
「最近、聞いたことあるけど、どういうものなのか、よくわかっていない。」
「SDGs？聞いたことないし、どう読むのかわからない。」
そういった方たちのために、今回は、SDGsについて、ご紹介させていただきます。

SDGsの17ゴールのアイコン

具体的に
５ページで、
「12」のゴール
について
ご紹介します

SDGs（エスディージーズ）　―持続可能な開発目標―

2015年ニューヨーク国連本部において、「国連持続可能な開発サミット」が開催され、150を超える加盟国首脳の参加のもと、その成果文書として、「我々の世界を変革する：持続可能な開発のための2030アジェンダ」（SDGs)が採択されました。

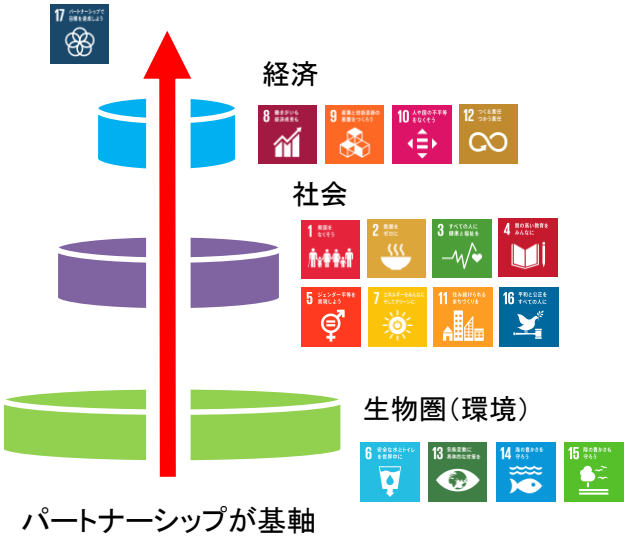

社会、経済、環境で考えるSDGs

SDGsは、『誰一人取り残さない。』　包摂性のある社会の実現に向けた目標で、17のゴール（意欲目標）、169のターゲット（行動目標）、232のインディケーター（評価指標）があり、貧困、飢餓、経済成長、平和、気候変動など広範な行動目標が設定されています。

また、SDGsは「経済」、「社会」、「環境」のトリプルボトムラインが理念構成の柱とされ「環境」では、原材料、エネルギー、水、生物多様性など指し、「社会」では、人権、社会貢献活動などを指し、「経済」では、会社の財務状況、グローバルレベルの経済システムに対して組織が与える影響などを指すと言われています。

広範な行動目標を達成するには、自治体、企業、教育機関、NPO／NGOなどの多様なステークホルダーによるパートナーシップが重要であることが強調されています。

ゴールとターゲットの例

14 海の豊かさを守ろう

持続可能な開発のために海洋・海洋資源を保全し、持続可能な形で利用する。

TARGET　2025年までに、海洋ごみや富栄養化を含む、特に陸上活動による汚染など、あらゆる種類の海洋汚染を防止し、大幅に削減する。

INDICATOR　沿岸富栄養化指数 (ICEP)及び浮遊プラスチックごみの密度。

株式会社伸明
〒581-0041　八尾市北木の本4丁目72番地
TEL　072-991-3700　FAX　072-922-6953

HKP 株式会社平和化研
ISO　9001
ISO14001
認証取得工場です
（本社工場）
〒581-0035　八尾市西弓削2丁目7
TEL　072-948-1699　FAX　072-948-5926

「漏れを防ぐ」
シール製品の商社
東輝産業株式会社
〒581-0068　八尾市跡部北の町1丁目3－17
TEL　072-990-3270　FAX　072-990-3570

地域循環共生圏とは

日本版SDGsとも言われている地域循環共生圏とは・・・

2018年4月に閣議決定した第五次環境基本計画で新たに盛り込まれた「地域循環共生圏」って何でしょうか？今回は、地域でSDGsを実践するためのビジョンであるとも言われている「地域循環共生圏」について紹介します。

国が定めた第五次環境基本計画では、国連「持続可能な開発目標」（SDGs）や「パリ協定」といった世界を巻き込む国際な潮流や複雑化する環境・経済・社会の課題を踏まえ、複数の課題の統合的な解決というSDGsの考え方も活用した「地域循環共生圏」が提唱されました。

「地域循環共生圏」とは、各地域が美しい自然景観等の地域資源を最大限活用しながら自立・分散型の社会を形成しつつ、地域の特性に応じて資源を補完し支え合うことにより、地域の活力が最大限に発揮されることを目指す考え方です。

「地域循環共生圏」は、農山漁村も都市も活かす、地域の活力を最大限に発揮する構想であり、その創造によりSDGsの実現にもつながるものと言われています。

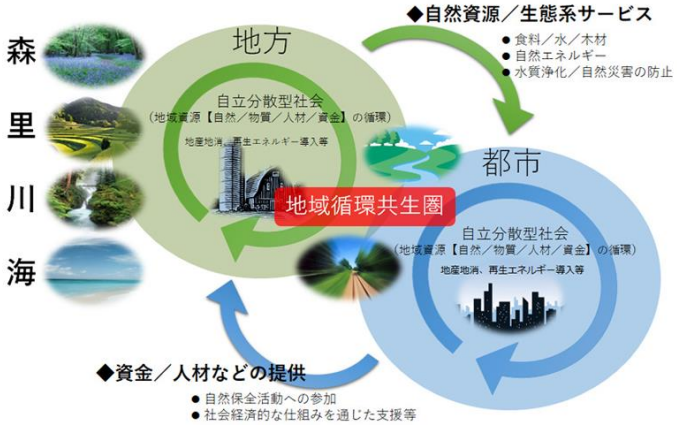

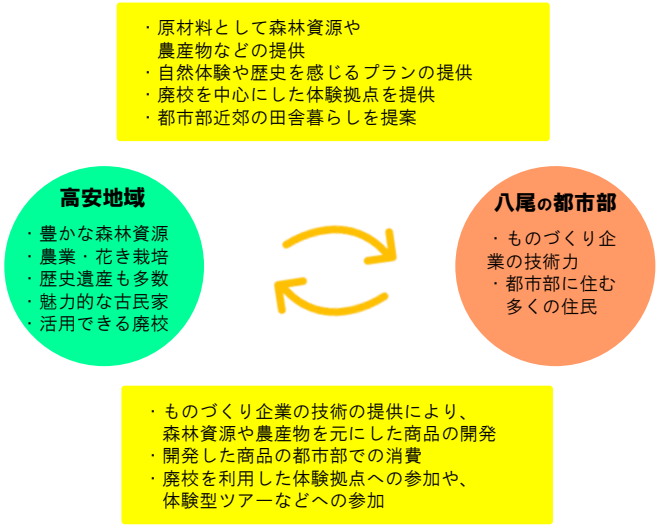

八尾における地域循環共生圏の例

八尾における地域循環共生圏

環境アニメイティッドやおでは、地域循環共生圏のプラットフォーム構築にかかる事業の補助を環境省より受け、事業活動を行っています。

八尾市の東部に位置する高安地域は、人口約1万人で、八尾市の面積の1/6を占める高安山の林野部とその扇状地の耕作地をもつ自然豊かな里地里山の農山村部があります。都市部においては、電気機械や金属製品や家具づくりなどのものづくりの産業が優占し、人口が集中している町です。

これらの都市部と農山村部が連携し、相互の資源を補完し合い、協力し合って地域循環共生圏を創造することで、自立分散型の社会を構築することを目指しています。例えば、高安山の森林資源による生態系サービスと、ものづくり企業の技術が合わさることで、森林資源を活用したキャンプ用品の開発を行い、キャンプで高安山野森林資源を燃料として使用するなどがあげられます。

歴史楽校

加津良神社の相撲奉納額

７月の歴史楽校は、嵜本和臣さんの案内で「八尾北部の村相撲」をテーマに、八尾の村相撲を訪ねて、近鉄八尾駅から萱振地区を経て西郡地区・福万寺地区を歩きました。

明治から大正・昭和初期の若者の社交の場は、村芝居・村相撲・盆踊りだったそうです。なかでも「相撲」は地区の対抗意識が強くセミプロにまで発展し、河内は盛んで、部屋もたくさんできたそうです。

それらを調べる手がかりは、主に各村の墓地に残る墓碑や、今回、訪ねた加津良神社の相撲奉納額などがあります。特にこの奉納額は、八尾の第一級民俗資料です。

これは、大正１４年９月１８日、萱振で相撲興行があった時に奉納された大きな板番付で、大阪大相撲と通常の村相撲の二部制で行われこと、大阪大相撲からは横綱宮城山福松をはじめ７部屋９２人の力士が参加、村相撲では現八尾市内の１４部屋の頭取（とうどり、親方のこと）と１３８人の力士が参加したようで、その名も記され、河内の村相撲の実態が解るものです。

（歴史楽校）

■ 問合わせ先（事務局） TEL：072-924-9359 FAX：072-924-0182 ホームページ：http://www.eco-ani-yao.org/

12 つくる責任 つかう責任

GOAL12

つくる責任、つかう責任

持続可能な消費と生産のパターンを確保する

「つくる責任、つかう責任」では、エコロジカル・フットプリントが重要

エコロジカル・フットプリント

人間が自然環境にどれだけ依存しているか、それを数値化して分かりやすくした指標です。人間活動が環境に与える負荷を、資源の再生産および廃棄物の浄化に必要な面積として示した数値です。

地球のバイオキャパシティから見ると、世界のエコロジカル・フットプリントでは、地球1.7個分と言われています。日本におけるエコロジカル・フットプリントは、5.0gha／人で、世界中の人が日本と同じ暮らしをした場合、地球2.9個分となると言われています。

わたしたちができる行動

日本の食品ロスは年間約620万tで、日本の国民全員が毎日おにぎり2つ分の食べものを捨てていることになります。これは、世界中から飢えに苦しむ国や地域に援助している食べものの2倍の量。飢えて命の危険にさらされる人たちがいる一方で、その人たちが必要とする以上の食べものが、日本では捨てられているのです。

賞味期限が切れて家庭から廃棄されるものや、食べ残しなどで廃棄される食品ロスを減らすことがわたしたちの身近な行動です。

例えば、今年のコンビニのクリスマスケーキがすべて予約制になったところもあるようです。必要な分だけを「予約する」そんなところから始めてみてはどうでしょうか。

活動情報

環境団体の活動情報をご紹介

第4月曜日

地域密着型ラジオ番組
「情報プラザやお」放送

第1日曜日
※年始を除く

高安山自然再生定期活動

時間　9：30～
場所　近鉄信貴山口駅改札口集合・解散

第4木曜日

楽音寺森林整備定期活動

時間　10：00～
場所　大阪経済法科大学本部棟前集合・解散

第4土曜日
※12月を除く

高安の森 自然楽校

時間　10：00～15：00（12月21日）
　　10：00～15：00（1月25日）
場所　近鉄服部川駅改札口集合（12月21日）
　　京阪宇治駅改札口集合（1月25日）

第3土曜日
※1,8月を除く

八尾ふるさと 歴史楽校

時間　9：30～15：00
場所　JR住道駅改札口目集合（12月21日）

第3日曜日

ニッポンバラタナゴ保護池定期調査

時間　9：00～15：00
場所　近鉄服部川駅改札口集合

プリント配線基板製造メーカー
「次の工程は常に顧客である。」をモットーに躍進する

E-mail：tamukai@cyber.ocn.ne.jp
URL：http://www.tamukai.sakura.ne.jp

田向電子工業株式会社
〒581-0066 八尾市北亀井町2丁目3－5
TEL 072-925-7220 FAX 072-925-7240

有本化学工業株式会社
〒581-0052 八尾市竹渕2丁目48
TEL 06-6708-2123 FAX 06-6708-7662

12/6

オモロイ人が集まる場

環境・まちづくり交流会

In 八尾

日時
12月6日（金）
18時30分～21時

場所
山本コミュニティセンター
近鉄河内山本駅徒歩３分
八尾市山本町1丁目8－11

今回のゲスト

タカヤススタイル
町田　弘
[MACHIDA HIROSHI]

サラリーマンを途中退職し、高安地域で古民家をセルフリノベーションして、持続可能な暮らしを実践中。「タカヤススタイル」と命名して活動中。薪ストーブ、薪焚きボイラー風呂、バイオトイレ、自給自足、自然農…その他、高安の地域を巻き込んだ企画も実現しています。

やまねきマルシェ
寺西　一矢
[TERANISHI KAZUYA]

2018年から始まった「やまねきマルシェ」を支える中心メンバー。やまねきマルシェは、旧北高安小学校の廃校を活用したイベント。高安地域のまちづくり協議会が主催となり、地域の飲食店や地域住民が手づくりで運営しています。

西郡はなはなマーケット
中村　満
[NAKAMURA MITSURU]

ハッピーアースデイ大阪の立ち上げ人の一人で、元実行委員長。私生活でも様々な活動に携わりながら、西郡地域では、地域の買い物支援のイベントとして、西郡はなはなマーケットを開催。

OTAIYA MARKET
新井　千春
[ARAI CHIHARU]

OTAIYA MARKETの中心メンバーの一人。普段は、不動産屋さんとして、空き家の利活用を進めたり、地域の活性化に取り組んでいます。八尾の商店街を盛り上げて、地域を楽しむきっかけを提供しています。

日本シティサップ協会
蔵本　芳裕
[KURAMOTO YOSHIHIRO]

専門学校を卒業後、１年間、緑のふるさと協力隊として高知県大川村にて、農業や地域おこし事業をお手伝い。2017年より日本シティサップ協会に所属し、大阪の都市河川(中之島周辺や道頓堀川)でまちなかの水辺の魅力を伝える活動をしてます。

環境・まちづくり交流会ってなに？

八尾環境まちづくり交流会では、八尾市内外で活動をする、いま、おもしろい人に来ていただき、発表を聞き、交流を深めて、それぞれのこれからの活動や生活に生かしてもらうことをねらいとしています。

お申込みはこちら

参加費　一般1,000円
学生500円
会員200円

◎主催
環境アニメイティッドやお

◎お問合せ
TEL：090-6559-6387（担当：おかみ）
MAIL：info@world-seed.com

かわちの風はこちらで

近鉄八尾駅・河内山本駅・久宝寺口駅
JR八尾駅・久宝寺駅・志紀駅・八尾市内図書館・
八尾市内各出張所・市立病院・医真会八尾総合病院・
八尾徳洲会総合病院・コスパ八尾・
パシオスポーツクラブ八尾店・プリズムホール・
かがやき・学習プラザめぐる・ウイング・つどい・
みらい・屋内プールしぶき・福祉会館・久宝寺緑地・歴史民俗資料館・しおんじやま古墳学習館・観光協会
サポートやお・教育サポートセンター・
大阪経済法科大学・まちなみセンター・
近畿労働金庫八尾支店・ＦＭちゃお

環境やまちづくりに関心のある方、新しくこれらの分野で関わっている人たちとつながりたい方、ぜひ、ご参加ください。

柴谷パッキング工業株式会社　八尾工場
〒581-0042　八尾市南木ノ本9丁目17－1
TEL　072-923-9355　FAX　072-923-9358

小規模製造業向け
生産管理システム

株式会社デジック
〒581-0053　八尾市竹渕東1丁目209
TEL　06-6790-8585　FAX　06-6790-4611

株式会社共立ヒートテクノ
〒581-0051　八尾市竹渕西4丁目28
TEL　06-6709-6156　FAX　06-6707-1743

環境アニメイティッドやお
会員募集中！

年間会費：	個人	1,000円
	市民団体	2,000円
	事業者	5,000円
	事業者団体	10,000円

■問合わせ先　事務局　TEL：072-924-9359