八尾をどっぷり楽しむ環境情報マガジン

# 河内の風

環境アニメイティッドやお
2015年 5月号
No.119

環境アニメイティッドやおは、八尾市内で環境問題に取り組んでいる市民・市民団体・企業・教育機関などを応援するための協議会です。

アニメイティッドやお　検索


4月25日（土）
環境活動交流会 P4

学生事務局を担当して『若者の声』 P4

定期総会
26年度の事業活動報告＆27年度の活動計画 P2

新シリーズ
「水路は八尾の宝物」 P3

未来遺産登録
ニッポンバラタナゴ

3月28日（土）
学校ビオトープ＆野外体験交流会 P5

団体紹介㉛
チーム：売る声人（せいじん） P5

環境アニメイティッドやお　広報委員会　発行

定期総会

## 平成27年度　活動方針
## 『新たな協働の取組みを創出、発信力の強化 』

4月24日(金)八尾市役所大会議室にて、「環境アニメイティッドやお」第11回定期総会を開催しました。

当日は多くの会員の皆さまにお越しいただき、平成26年度の事業活動の報告と、平成27年度の事業計画について話し合いました。

**規約改定**

今回の総会では「環境アニメイティッドやお」規約の改定が行われ、その結果、学生の市民会員の会費は無料になりました。

「環境アニメイティッドやお」の事業で、特にいきいき八尾環境フェスティバル学生事務局や企画交流グループ(環境活動交流会)などで学生と関わる機会が増え、その学生たちが「環境アニメイティッドやお」の事業に継続的に横断的に関わっていただけるようにすることが狙いです。

環境アニメイティッドやおの活動方針である「新たな協働の取組みを創出」することと、

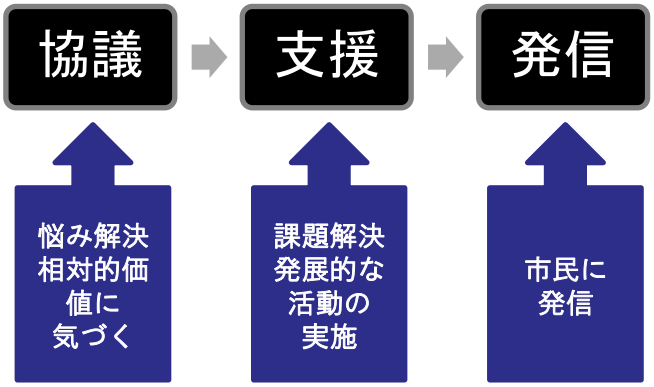


「発信力の強化」をしていくにあたり、様々な世代の主体とつながりながら、次の10年へ向けて更なる発展を目指し、その礎となる一年にしていきたいと思います。

今年度も「環境アニメイティッドやお」にご支援、ご協力のほど、よろしくお願い申し上げます。　（事務局）

定期総会の計画

## 環境アニメイティッドやお 年間事業計画

| 事業名 | 主な年間目標 |
|---|---|
| 企画交流グループ（環境活動交流会） | 年３回開催し、意見交換や情報共有を行う。 |
| 楽しい環境活動支援金 | 広報に注力し応募団体を増やす。 |
| 広報活動の拡充 | FMちゃおでの情報発信、ブログの活用を図る。 |
| 市民環境講座 | 年３，４回開催し、次世代の担い手も発掘する。 |
| いきいき八尾環境フェスティバル2015 | ３０～４０代の実行委員を増加させる。 |
| 高安の森　自然楽校 | 市外の自然を見学し、八尾の自然を再認識する。 |
| 八尾ふるさと　歴史楽校 | 若い世代の参加を多くし、リーダーを育成する。 |
| 学校ビオトープを利用した環境教育の展開 | 研究会を年４回、体験交流会を年２回開催する。 |
| 高安山自然再生定期活動 | 郡川上流部森林整備と年12回のエコツアーを実施。 |
| 高安山楽音寺森林整備定期活動 | 活動を継続し、後継者の参加促進に取り組む。 |
| ニッポンバラタナゴ保護池の定期活動 | 環境教育の場として利用し、リーダーを育成。 |
| 「O-KES」環境マネジメントシステムの啓発活動 | 登録事業者を50社にする。（八尾市内は40社） |
| 環境に優しい企業見学 | 企業系のエコツアーを年２回実施する。 |

八尾の水路

## シリーズ　第１回
# 水路は八尾の宝物

八尾市内には数多くの小さな水路が流れています。この水路は何処から流れてきているのでしょう？

大和川の付け替えと共に中河内地域には多くの新田や新畑が開発されました。その田畑を潤すために造られた水路が今も八尾市内を流れていますが、田畑の少なくなった現在では、埋め立てたり、暗きょ化して分かりにくいところもあります。

アクアフレンズは、2010年～2011年度にかけて、八尾市市民活動支援基金の助成を受けて、長瀬川と玉串川のひ門から取水して流れる水路の行方を調査しました。

下図はその調査結果をまとめた水路網図で、詳細情報はＣＤ（右）で見て頂くことができます。このシリーズではいくつかの樋門を取り上げてその水路の行方をご紹介します。

（アクアフレンズ　美濃原　弥恵さん）

**『長瀬川・玉串川　樋門別水路調査』**
作成：アクアフレンズ
このＣＤは下記で貸出可能（大和川関係の本棚）
まちライブラリー@大阪府立大学：l-siteなんば
http://www.osakafu-u.ac.jp/isitenanba/

**『八尾を流れる河川及び長瀬川、玉串川から取水して流れる小水路の水の流れの方向図』**

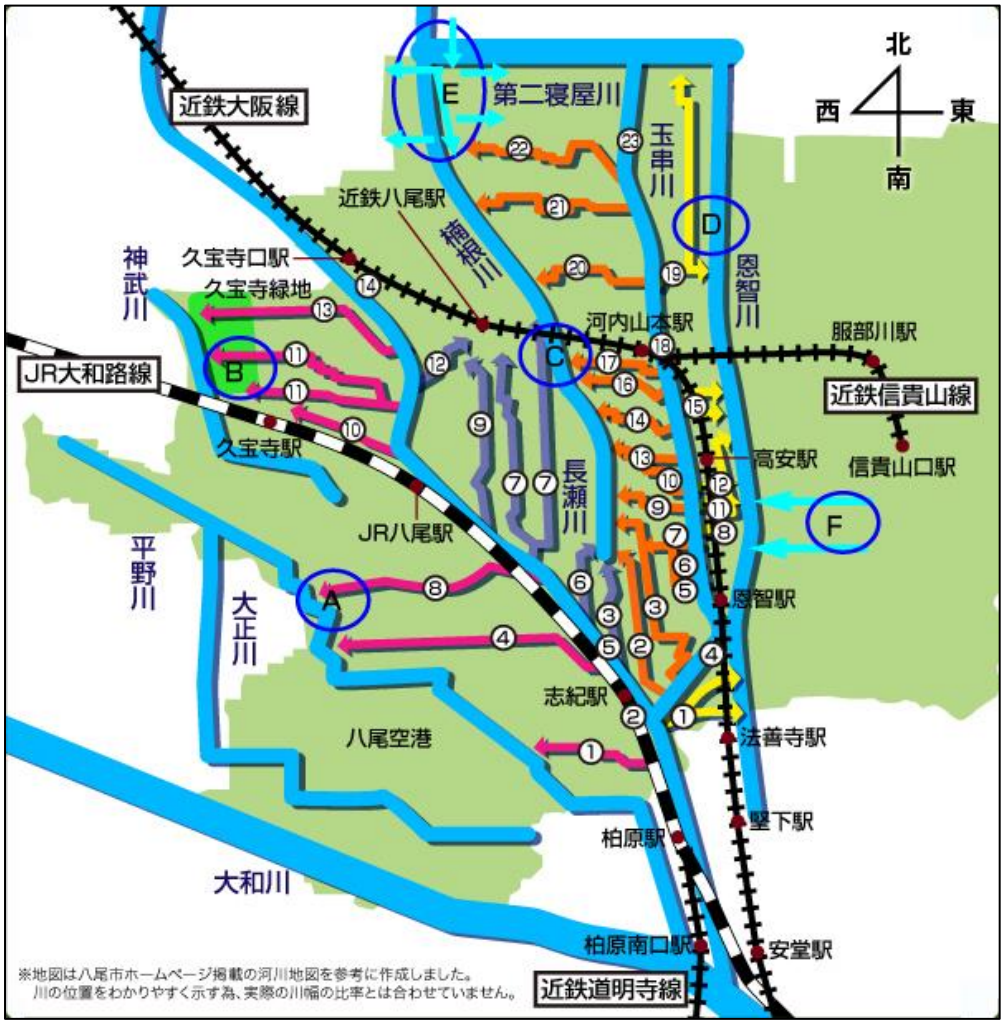


**《水の流れについて》**

・長瀬川からの西向きの水路
Ａ　：平野川へ
Ｂ　：久宝寺緑地から神武川へ

・長瀬川から北向きの水路
・玉串川から西向きの水路
Ｃ　：楠根川へ

・玉串川から東向きの水路
Ｄ　：恩智川へ
Ｅ　：楠根川から取水、ポンプで圧送され農業用水として使用されている地域
Ｆ　：生駒山地からの小河川は恩智川へ

環境活動交流会

## 若者と市民活動がつながる場へ発展！

若者を自分たちの活動に巻き込みたい！
そんな悩みを２月に開催した環境活動交流会のテーマとして情報交換をしたところ、それなら合同で団体紹介の冊子を作成し、協力して広報活動を行い、さらには色々な団体が１つの場所に集まって気軽に活動の内容を聞いてもらうことができる場、合同での新歓を開催しようと１３団体協同企画「OSAKA SOCIAL ACTION from YAO」が生まれ、今回実現する運びとなりました。

合同新歓当日（４月２５日）は、大学生や専門学生、そしてこの取り組みを参考にしようと視察に訪れた関係者併せて１０９名が会場であるアクトランドＹＡＯに集まりました。

始めに主旨説明をした後は、参加者、団体関係者の緊張を少しでもほぐそうと、アイスブレイクゲームを実施し、笑顔が沢山でてきたところでフリーのランチタイムとしました。

今回は料理も参加してもらうための魅力の１つと考え、丸鶏の丸焼きや生ハムのサラダ、スモークサーモンやクリームチーズのサンドイッチを用意し、食事を楽しみながら気になる団体のブースを訪れてもらい、活動内容や魅力を聞いてもらいました。

▲合同新歓の様子

実施後のアンケートでは、「全ての団体の活動に参加したいです」と書いてくれた学生がいるなど、予想以上の手ごたえを感じています。この合同新歓を毎年恒例の行事とし、若者と市民活動がつながる場として今後さらに発展させていきたいと考えています。

（NPO法人ナック　宮嶋　啓太　さん）

若者の声

## 環境フェスティバルの最後に河内音頭を ～学生事務局を担当して～

今回初めて「いきいき八尾環境フェスティバル2014」に参加して、ただ楽しんだだけでなく様々なことを学ぶことができました。

私は、このフェスティバルの最後にみんなで河内音頭を踊る企画をしました。河内音頭は八尾市民でない私も名前は知っていましたが、どのような踊りでどのような歴史があるかなどまったく知らず、ただ昔ながらの音楽に合わせてゆっくりと踊るだけのものだと思っていました。しかし、河内音頭のことを深く知るにつれて、河内音頭発祥の地である八尾市にとっては切っても切れない関係であると思ったため、この企画を立案しました。

河内音頭を踊っている方に教えてもらったり、河内音頭まつりに行ったり、自分でも練習するうちに踊ることの楽しさを覚え、色々な人、とくに子どもたちとともに河内音頭の楽しさを共有したいと感じるようになりました。

本番では子どもたちがゆるきゃらと一緒に踊っていたり、老若男女問わず踊っているのを見て本当にうれしかったです。同時にまだまだ河内音頭を広めていく必要があるとも思いました。

▲フェスティバルの締めくくりに河内音頭をみんなで踊りました。

そのため、私自身も河内音頭の他の踊りを覚えたり、他の人に広めたりしていこうと思います。いきいき八尾環境フェスティバルの最後に河内音頭を踊るということを定着させていきたいものです。

（「いきいき八尾環境フェスティバル2014」学生事務局
近畿大学総合社会学部　当時1回生、潟山　真依さん）

## 環境アニメイティッドやお 団体紹介㉛

### チーム　売る声人（せいじん）

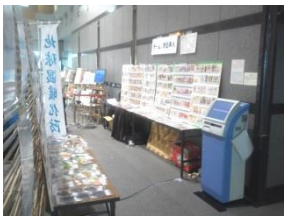

**春の祭典に参加して**

八尾市市民活動支援ネットワークセンター
“つどい”主催
（３月23日～26日市役所１階ロビーにて）

先般、八尾市役所で市民活動の広報として春の祭典が催されました。
私たち、チーム：売る声人（せいじん）も地球温暖化防止活動の啓発で買物シミュレーション『バーチャルスーパーCOO』を開店（展開）致しました。
私たちは普段何気なく買物をしています。体に良い物を買っているでしょうか？食べているでしょうか？その環境負荷はどれほどあるのでしょうか？これらが瞬時に分かる、買物を見直すツールです。
百数十人の方に体験して頂きました。驚いたことは、500mlのペットボトル飲料がガソリンより価格が高い事に参加者が気づいていなかったことでした。
コレステロールの高い人はコレステロールの多い買物をします。便秘気味な人は繊維質の少ない買物をします。それと同じで環境に関心のない人は環境の負荷の高い買い方をするのです。
多くの方に、なるほど、ためになったと、お言葉を頂きました。
（チーム:売る声人（せいじん）　徳山　吉令さん）

**次回は 10/10（土）（予定）**

## 3月28日（土）八尾北高等学校にて
## 学校ビオトープ＆野外調理体験交流会

ビニールハウス

ヤモリくん

今回も暖かな春の晴天に恵まれ、参加いただいた約55名の方々に、ビオトープでの野外活動や野外調理を楽しんでいただきました。

**◆ 野外活動班**

ドームテント張り、植木棚の花の補充に加えて、今回は、ビニールハウスの補修を体験していただきました。タッカーで木枠に農業用のビニールを貼りつけて、その木枠をハンドボールゴールの枠に固定するといった作業だったのですが、ガールスカウトの子どもたちが活躍してくれて、傷んでいたビニールハウスの北面が、すっかりよみがえりました。

**◆ 野外調理班**

ジャガイモやタマネギ、ニンジンなどをサイの目に小さく切ってキーマカレーを準備していただきました。
そして、石窯の温度が上がってくるタイミングに合わせて、伸ばしたピザとナンの生地を焼いて、おいしくできあがったキーマカレーと一緒にいただきました。鍋の火も、いつものように子どもたちがマキを探してきたり適当な長さに切ったりと、手伝ってくれていました。
予定の作業と食事が終わると、子どもたちは、ビオトープのメダカや蝶々を追いかけたり、今回はヤモリをつかまえた子どももいました。
そして、テントをたたみ、後片付けもしていただき、今回も楽しい交流ができました。ありがとうございました。

（塚口　倫生さん）

## E-column 78

### フリマでプチ同窓会

まだ使えるけど使わなくなった物は、フリマ（フリーマーケット）に出しています。
子ども服やおもちゃは使用期間が短く、きれいな状態の物が多いのでよく出しました。少々傷んでいても欲しいと言ってくれる方がいるので、使えるものは持っていきます。
最近は実家の片付けも兼ねて出しています。３０年前の物でも若い方が選んでくれたり、高齢の方が懐かしそうに求められたりします。

思い出のある品物を手放すのは寂しい気もしますが、捨てるには忍びないので、大切に使って頂けそうな方に譲ります。
年に２回程ですが学生時代の友達と一緒に参加するので、フリマの日はプチ同窓会です。家の片付けもでき、友達としゃべってリフレッシュし、ちょっぴりお小遣いも出来るフリマにはまっています。

（竹元　紀子さん）

# 活動情報

八尾市の環境を守るために、環境アニメイティッドやおが取り組んでいるさまざまな活動や、今後の計画などを紹介します。

## 楽しい環境活動支援金

**環境に関する活動をしている団体や、これからしていこうと考えている団体に、支援金の給付や活動に対するアドバイスなどの支援を行います。**

**5月29日必着**

**選考方法**

◆１次選考（６月中旬）
事業計画書を基にした書類選考

◆２次選考（６月下旬　１次選考通過団体のみ）
活動の概要や思いなどを発表する公開プレゼンテーション

**応募・問い合わせ**

環境アニメイティッドやお事務局・環境保全課
TEL：072-924-9359　　FAX：072-924-0182

## ５／１６（土）

時間　午前9時30分～
場所　JR八尾駅改札口集合

### 八尾ふるさと歴史楽校

弁当持参　参加者募集

名所・旧跡にふれ八尾の歴史に親しんでいきます。今回のテーマは「河内西国朱印めぐり」です。

## ５／１９（火）

時間　午後7時半～
場所　八尾市役所本庁6階

### フェスティバル第1部実行委員会

「いきいき八尾環境フェスティバル2015」のテーマ・内容を企画立案していきます。

## ５／２３（土）

時間　午前10時～
場所　近鉄堅下駅改札口集合

### 高安の森自然楽校

弁当持参　参加者募集

自然について楽しく学ぶことができる講座です。今回は、高尾山創造の森でハイキングをします。

## ５／２５（月）

時間　正午～、午後7時～、午後11時～

### 「情報プラザやお」出演

アニメイティッドの情報を定期的にＦＭちゃおで放送しています。

## ５／２８（木）

時間　午前10時～
場所　大阪経済法科大学本部棟前集合

### 高安山楽音寺森林整備活動

弁当持参　参加者募集

大阪経済法科大学の裏山の竹林の整備をしながら、ツリーハウスづくりなどをしています。

## ６／７（日）

時間　午前9時30分～
場所　近鉄信貴山口駅改札口集合

### 高安山自然再生定期活動

弁当持参　参加者募集

地域の方々と一緒に、絶滅危惧種「ニッポンバラタナゴ」の保全活動に取り組んでいます。

## 「河内の風」の置いている所

近鉄八尾駅・河内山本駅・久宝寺口駅・Potager・八尾市内各出張所・八尾図書館・山本図書館・志紀図書館・市立病院プリズムホール・学習プラザめぐる・かがやき・ウイング・歴史民俗資料館・教育サポートセンター・屋内プールしぶき・まちなみセンター・サポートやお・ＦＭちゃお・つどい・みらい・福祉会館・近畿労働金庫八尾支店・大阪経済法科大学

## ただいま、アニメイティッド会員募集中！

**まずは、活動に参加してみてください。**
**いろんな人との出会いや情報交換ができます**

年間会費：個人1,000円　市民団体2,000円
事業者5,000円　事業者団体10,000円

■　お問合せ先
環境アニメイティッドやお　事務局（八尾市環境保全課）
TEL　072－924－9359　FAX　072－924－0182
HP　http://www.eco-ani-yao.org/